



# Programación Navideña

22 de diciembre de 2023

The background of the image is a dark green gradient with a bokeh effect of out-of-focus lights in various colors including white, yellow, orange, and red. The lights are scattered across the frame, creating a festive and celebratory atmosphere.

**EI AMPA NOS INVITA A  
CELEBRAR EL FIN DE AÑO CON  
CAMPANADAS PARA TODOS  
(SOCIOS DE AMPA Y NO  
SOCIOS).**



# Vestuario

LOS ALUMNOS TENDRÁN QUE VENIR EL DÍA 22  
**ARREGLADOS** PARA CELEBRAR NUESTRA  
NOCHEVIEJA PARTICULAR.

# Agenda de la Fiesta

9:00 h. Desayuno especial

9:00 h. Fiesta Infantil

11:30 h. Fiesta fin de año

13:00 h. Entrega de regalos

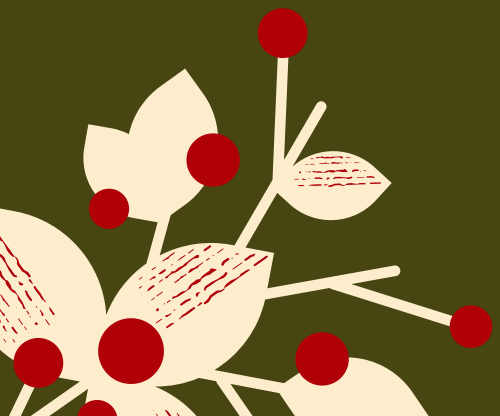

# Desayuno

**De 9:00 a 9:30:** los padres, madres y familiares que deseen pueden tomar chocolate con churros en el porche del colegio. 1,50€ por persona. Lo abonan en ese mismo momento.

**De 9:30 a 10:30:** Los alumnos apuntados de Primaria y Secundaria tomarán el chocolate en sus clases.

**De 10:30 a 11:00:** Los alumnos de infantil apuntados tomarán el chocolate en su clase (las familias de tres años lo tomarán también en ese momento, al terminar la fiesta de Infantil).





# Actuaciones

## **Fiesta Infantil**

De 9:00 a 10:30: fiesta de navidad para los alumnos de Educación Infantil.

ORGANIZADO POR LAS FAMILIAS DE TRES AÑOS.

## **Fiesta fin de año**

De 11:30 a 12:30: Fiesta fin de año organizada por el AMPA para todos los alumnos del colegio con la visualización de los vídeos navideños elaborados por cada clase, campanadas y baile fin de año.

La familia que lo desee podrá verlo en directo por las redes sociales del colegio.

# A las 13:00 horas



## **LOS ALUMNOS DE NO AMPA...**

estarán con un profesor hasta las 14:00 horas. (si algún niño de NO AMPA tiene que salir antes debe comunicarlo días antes al tutor).

## **LOS ALUMNOS DE AMPA...**

cuyos familiares puedan venir a la 13:00 horas irán a la entrega de regalos junto a sus familiares. Consultar los detalles de la entrega de detalles a continuación.

## **LOS ALUMNOS DE AMPA...**

cuyos familiares no puedan venir a la 13:00 horas irán a la entrega de regalos juntos a su tutor y después permanecerán con un profesor hasta la hora de salida.

# Entrega de Regalos

- Las familias entrarán por el porche.
- Se colocarán en la fila de su hijo más pequeño (los mayores estarán en la fila de su curso). Los alumnos del AMPA que no tengan un familiar en ese momento estarán en la fila a cargo de su profesor/a tutor.
- Subirán al gimnasio en orden de clases.
- Recogerán sus regalos en el gimnasio (las familias con varios hijos permanecerán en un lado del gimnasio hasta que le toque el turno al siguiente hijo).
- Una vez finalizada la entrega de regalos los alumnos podrán irse con su familia.





# Salida

Los alumnos de NO AMPA saldrán a las 14:00 horas por la puerta de madera.

Los alumnos de AMPA que no hayan venido a por ellos saldrán por la puerta de madera a las 14:00 horas.

Los alumnos de COMEDOR saldrán a las 15:00 horas por la puerta de madera.

Los alumnos de Secundaria saldrán en su horario habitual 14:45 por la puerta del patio.

Los alumnos de AMPA que estén con su familia durante la entrega de regalos se marchan con su familia una vez lo tengan.





**GRACIAS AL AMPA  
DE NUESTRO COLEGIO  
POR LA ORGANIZACIÓN  
Y REALIZACIÓN  
DE ESTA FIESTA**



**TODA LA COMUNIDAD EDUCATIVA OS DESEA UNAS  
FELICES NAVIDADES.**



Las clases comenzarán el 8 de enero de 2024